

ZONE A ENJEUX RÉGIONALE ÉQUILIBRE FORÊT-GIBIER DE LA FORET DE L'ILLWALD

Sélestat – Secteur 7

Cette fiche est la synthèse du diagnostic partagé entre forestiers, élus et chasseurs sur la zone à enjeux « Forêt de l'illwald », définie au niveau régional. Elle a pour objectif d'aider à la prise de décision en Groupe sectoriel pour la détermination des mesures à appliquer pour rétablir l'équilibre forêt-gibier sur la zone.

CONTEXTE

La forêt de l'illwald est ...

- une forêt alluviale sujette aux **inondations**
- une forêt péri-urbaine **très fréquentée** située ...
- La principale composante de la **forêt communale** de Sélestat Plaine et ...
- située dans la **Réserve Naturelle Régionale du Ried de Sélestat, l'ill*Wald**

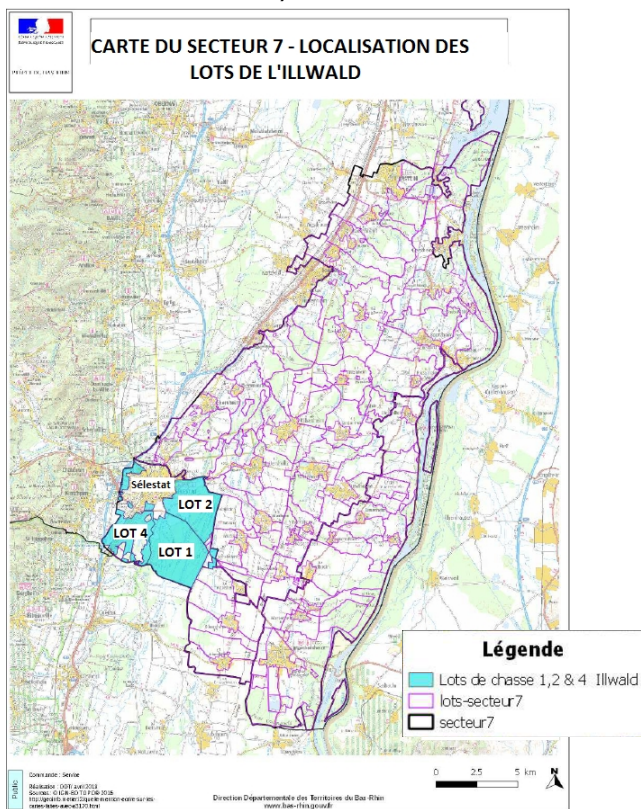

GIBIER

Les espèces principalement responsables des dégâts forestiers sur la zone sont...

- le Chevreuil
- le **Daim**

Evolution du noyau de la population de daims - Forêt de l'illwald et alentours (1976/2018)

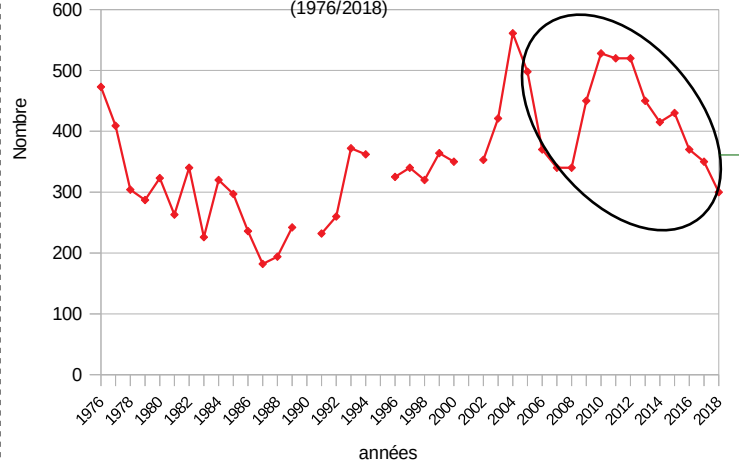

- **Baisse de la population** amorcée en 2010
- Mise en place d'actions antérieurement à la création de la zone à enjeux régionale

Objectif de population défini par le propriétaire, en lien avec les acteurs du territoire, atteint = **300 animaux** (avant naissances)

CHASSE

Proportion des réalisations par mode de chasse Lot n°1

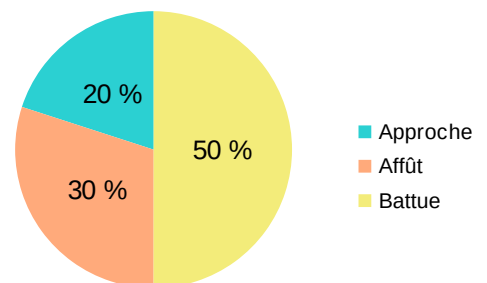

8 % et 10 % des attributions daims du secteur

LOTS n°2 et n°4 + LOT n°1 = 63 % des attributions daims du secteur

Evolution plan de chasse daim lot n°1 période 2006/2017

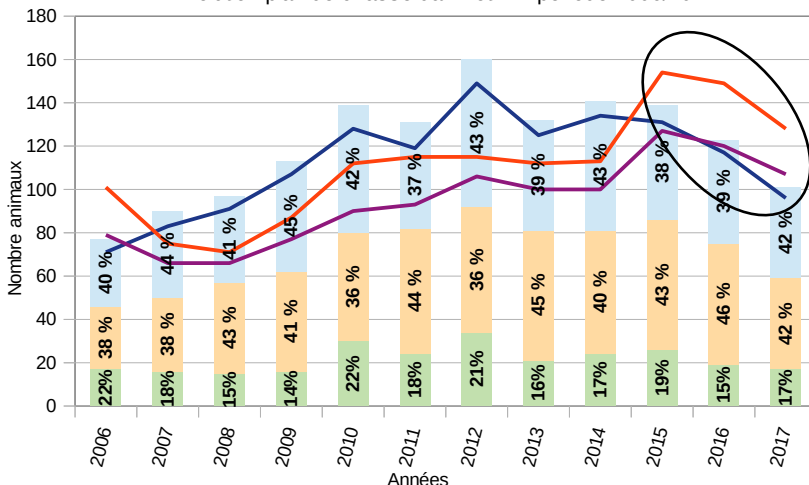

- **Baisse des réalisations** depuis 2014
- **Sous le minimum** depuis 2016
- Réalisation moyenne par rapport au minimum 2013/2017 = **110 %**

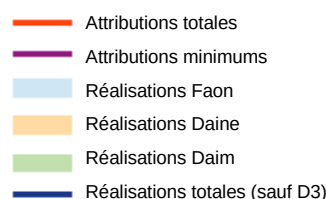

Essences forestières présentes
Forêt communale de Sélestat Plaine
en % de la surface boisée

FORÊT

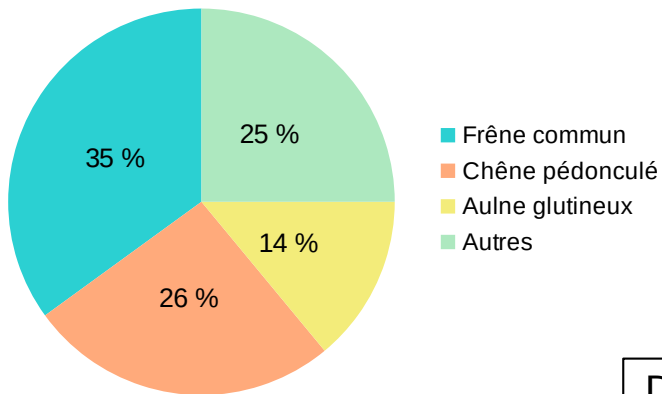

La forêt de l'Illwald est...

- une forêt très **productive**
- **clôturée** pour permettre la reconstitution des peuplements (55 km en 2018)
- victime depuis 2009 d'une maladie cryptogamique qui attaque les frênes : **la chalarose**

DÉGÂTS

2014

2018

Difficultés à régénérer les peuplements en raison de l'abrutissement sur la forêt de l'Illwald (source: ONF)

- Régénération des essences appétentes **sensiblement compromise**
- Aucun renouvellement possible** et perte de l'état forestier dans les zones ouvertes

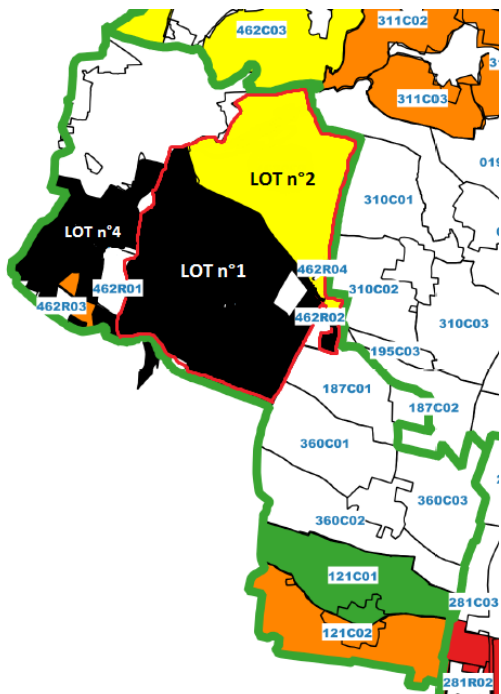

- ➔ Amélioration lot n°1
- ➔ Dégradation lot n°2
- ➔ **59 %** de la surface de régénération (non protégée) en échec
- ➔ **Déséquilibre forêt-gibier important**

BILAN

Forêt multifonctionnelle = **PRODUCTION** + **SOCIAL** + **ENVIRONNEMENT**

Décisions des acteurs

A l'heure actuelle, accord sur le **maintien d'une population de 300 animaux maximum** en raison de l'attachement local au Daim, élément du patrimoine (enjeu social)

Reconnaissance par l'ensemble des acteurs de l'**existence de difficultés liées au gibier**

Maintien en zone à enjeux régionale et définition d'un **plan d'action à l'initiative du Groupe Sectoriel 7**, dans la continuité de ce qui a été mis en place antérieurement