



**PRÉFET
DU BAS-RHIN**

*Liberté
Égalité
Fraternité*

RAPPORT D'ACTIVITÉ DES SERVICES DE L'ÉTAT DANS LE BAS-RHIN

2022



<https://www.bas-rhin.gouv.fr/>



Le mot de

Josiane Chevalier
Préfète de la région Grand Est
Préfète du Bas-Rhin

“

Les événements internationaux de l'année 2022 ont exigé une nouvelle mobilisation hors norme des serviteurs de l'État dans le Bas-Rhin, marquée par la solidarité, au plus près des citoyens et des territoires : accueil des déplacés ukrainiens, soutien financier massif aux entreprises, attention accrue sur les conséquences du réchauffement climatique. Dans ce cadre largement imprévisible, l'État a tenu à rester également aux côtés des collectivités auxquelles il a attribué 97 millions d'euros d'aides financières.

Face à cette intense actualité, tous les agents de l'État ont su encore répondre présents, et je ne peux que les remercier pour leur engagement sans faille, au service des femmes et des hommes et de tous les acteurs du territoire, publics et privés.

Je tiens également à saluer nos élus, partenaires privilégiés de l'État pour surmonter les crises et pour nous en protéger, chacune et chacun.

”

Sommaire



01. L'ÉTAT ENGAGÉ POUR L'EUROPE

La Présidence française de l'Union européenne p.4

Strasbourg capitale européenne p.5

La guerre en Ukraine, aux portes de l'Europe p.6

02. L'ÉTAT PROTECTEUR

Lors des évènements de grande ampleur p.7

Un État protecteur des personnes p.8

03. L'ÉTAT GARANT DES LIBERTÉS ET DROITS FONDAMENTAUX

Droit des femmes, égalité femmes-hommes p.10

L'exercice de la citoyenneté et de la légalité p.11

04. L'ÉTAT MOBILISÉ POUR CONSTRUIRE L'AVENIR

Des actions concrètes pour préserver l'environnement p.13

Soutenir l'économie et accompagner vers l'emploi p.15

Garantir et soutenir la cohérence du territoire p.16

Des actions et événements en soutien à la culture p.18

L'ÉTAT ENGAGÉ POUR L'EUROPE

1 LA PRÉSIDENTE FRANÇAISE DE L'UNION EUROPÉENNE



Le Bas-Rhin, département le plus mobilisé en France



Le 9 mai 2022, déplacement du Président de la République au Parlement européen.

- Les services de l'État, dont les forces de l'ordre, ont été particulièrement mis à contribution dans l'organisation d'une trentaine d'évènements.
- Visites des ministres de la jeunesse et de l'éducation, de la transformation et de la fonction publique des pays de l'Union et de hautes personnalités européennes.
- Le 9 mai 2022, jour de la fête de l'Europe : le Président de la République a clôturé la Conférence sur l'Avenir de l'Europe au Parlement européen.

La PFUE a été l'occasion d'avancées pour une Europe :

- ➔ Plus sociale
- ➔ Plus verte
- ➔ Plus proche des citoyens



2 STRASBOURG, CAPITALE EUROPÉENNE

Le contrat triennal 2021 - 2023



Renouvellement de la déclaration en faveur de Strasbourg capitale européenne, en présence de la Première ministre Elisabeth Borne et des signataires du Contrat Triennal, le 22 novembre 2022.

Afin de conforter la place de Strasbourg capitale européenne, l'État a engagé :

51 % des 189 millions d'euros de crédits contractualisés dans de nombreux projets :



Lignes de tram



Création de l'observatoire européen de l'enseignement de l'histoire



Nouvelle liaison ferroviaire Euroairport



Deux projets d'équipements scientifiques européens portés par le CNRS et l'Université de Strasbourg



Études sur le cursus franco-allemand



Expositions SurreAlice au Musée d'art moderne et contemporain

L'État, avec les collectivités partenaires, s'est encore fortement mobilisé en soutien de l'aéroport de Strasbourg - Entzheim

→ **33,1 M€** ✈️

C'est la **somme totale** accordée par l'État pour accompagner l'aéroport dans la nécessaire recherche d'un nouvel équilibre post Covid, compatible aussi avec l'actuelle crise énergétique.

À l'échelle du Rhin supérieur, une étude financée par l'État a été lancée afin de trouver des perspectives de collaboration et de rapprochement avec d'autres aéroports européens.

3 LA GUERRE EN UKRAINE, AUX PORTES DE L'EUROPE

DÉCLENCHEMENT DE LA GUERRE CONTRE L'UKRAINE

24
février

2022

Une mobilisation exceptionnelle pour l'accueil de tous les déplacés ukrainiens dans le Bas-Rhin, en partenariat avec la mairie de Strasbourg.

Le Bas-Rhin, département frontalier, a été l'un des départements les plus sollicités

4 500 personnes ont été accueillies.

» Solidarité et engagement sans faille des services de l'État (préfecture, Office française de l'immigration et de l'intégration, Direction départementale de l'emploi, du travail et des solidarités, Pôle Emploi) et des acteurs locaux (CAF, CPAM, collectivités, associations) pour assurer l'hébergement et l'accompagnement de celles et ceux restés dans le Bas-Rhin (emploi, scolarité, accès aux soins, aides alimentaires) :



Les réponses de l'État aux conséquences économiques du conflit en Ukraine :
des aides et un accompagnement coordonné des acteurs locaux afin de faire face à la crise du coût de l'énergie

- Aide d'urgence gaz-électricité pour les entreprises energo-intensives
- Bouclier tarifaire
- Prêt Garanti par l'État, Prêt Résilience
- Reports des cotisations sociales

L'ÉTAT PROTECTEUR

1 LORS D'ÉVÉNEMENTS DE GRANDE AMPLEUR



Une nouvelle organisation, concertée et efficace, de la sécurité du marché de Noël :

Des riverains réconciliés avec l'évènement et une fréquentation record.

1 000

policiers, gendarmes, militaires de la force sentinelle, pompiers et agents de sécurité mobilisés.

 **du nombre d'incidents majeurs à déplorer**



Une Saint-Sylvestre apaisée :

3 000

policiers, militaires, pompiers et maraudeurs ont sécurisé les festivités.

Un couvre-feu pour les mineurs efficace et favorablement accueilli par la population.

 **du nombre de blessés**

Opération d'abandon simplifiée d'armes fin 2022



Des bons résultats pour la sécurité de tous :



2 400
armes

&

65 000
munitions déposées



Création des Sentinelles des feux de forêts

L'été 2022 a été marqué par la multiplication des incendies et feux de forêts, confrontant les pompiers du Bas-Rhin à une forte pression opérationnelle.



Lancement du plan d'action et de prévention départemental et création d'un réseau de Sentinelles





1 SÉCURITÉ PUBLIQUE

L'État sur le terrain pour assurer la sécurité publique au quotidien, à Strasbourg notamment dans le quartier gare et place de l'Étoile, en action pour lutter contre :

- | | | | | | |
|---|---|------------------------------|---|---|----------------------------|
| ➔ | — | les incivilités | ➔ | — | les squats |
| ➔ | — | les comportements délictuels | ➔ | — | les trafics de stupéfiants |

2

SÉCURITÉ SANITAIRE ET RÉPRESSION DES FRAUDES

Protéger les populations : faire face à plusieurs alertes significatives :

- **Contrôles** des retraits de produits alimentaires contaminés
- **Mesures de bio sécurité** vis-à-vis de la fièvre porcine et de l'influenza aviaire
- En raison du conflit en Ukraine, **contrôles et saisies** d'importations de viande ne répondant pas aux normes sanitaires de l'Union européenne (prévention de la rage)
- L'inspection des installations classées de la DREAL est intervenue sur les **7** sites industriels touchés par des incendies et a pris des **mesures d'urgence** pour préserver l'environnement.



La création en mai 2022 d'une police sanitaire

Elle s'est traduite localement, en matière de concurrence et de répression des fraudes, par une

 **des enquêtes avec des mesures de suspension de commercialisation, de retrait, de saisies pénales.**

Le nouveau pouvoir d'injonction numérique a permis le blocage ou le déréférencement de quatre sites Internet aux pratiques frauduleuses.

3

COHÉSION SOCIALE

La mobilisation partenariale pour le logement des personnes défavorisées



mutualisant les contingents de logement sociaux au profit des publics prioritaires est **prorogé**, pour toujours améliorer leur attribution.



4

POLITIQUE DE LA VILLE

L'évaluation des trois contrats de ville :

- ➔ Eurométropole de Strasbourg
- ➔ Haguenau-Bischwiller-Kaltenhouse
- ➔ Saverne

pour une contractualisation plus efficace, au service des **21 QPV** (quartiers prioritaires de la politique de la ville) et de leurs **84 000 habitants**.

➔ **5,1 M€**

C'est le **chiffre investi** pour soutenir les actions des associations et des dispositifs tels que:

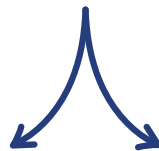

Les Cités Éducatives
de Hautepierre-Cronenbourg

La Cité de l'Emploi
de Hautepierre-Cronenbourg



L'ÉTAT GARANT DES LIBERTÉS ET DROITS FONDAMENTAUX

1 DROIT DES FEMMES, ÉGALITÉ FEMMES-HOMMES

5 MARS 2022

Action de sensibilisation à l'égalité professionnelle, à l'accès à la santé et aux droits grâce à l'évènement du « Train pour l'Égalité »



8 MARS 2022

Échanges avec Madame la secrétaire d'État en charge des personnes handicapées, Sophie CLUZEL, dans le cadre de la Journée internationale des droits des femmes, autour de la thématique « Femmes et Handicap »

27 JUIN 2022

Présentation des acteurs de la chaîne de prise en charge des victimes de violences intrafamiliales

VOUS ÊTES VICTIME OU TÉMOIN DE VIOLENCES, APPELEZ LE

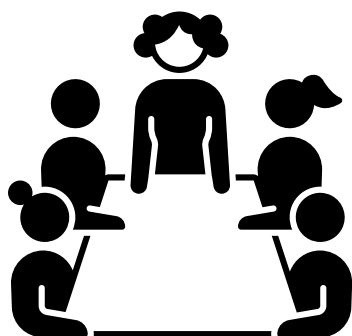

6 DÉCEMBRE 2022

Réunion du Conseil départemental de prévention de la délinquance

L'ORGANISATION DES ÉLECTIONS POLITIQUES

Élection présidentielle 10 et 24 avril 2022 :

- 778 520 électeurs
- 1 003 bureaux de vote



Élections législatives 19 et 26 juin 2022 :

- 783 961 électeurs
- 109 candidats

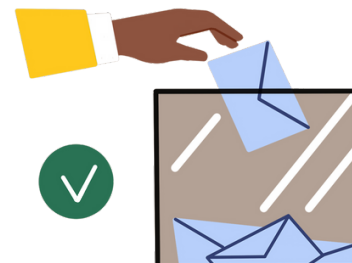

Une organisation optimale ayant permis de sécuriser un scrutin exigeant :

10 000

électeurs supplémentaires se sont inscrits entre les deux tours des élections présidentielles.

CONTRÔLE DE LA LÉGALITÉ

96 %

des actes des collectivités locales concernant :

- la commande publique
- l'urbanisme
- la fonction publique territoriale
- le fonctionnement des collectivités



ont été contrôlés

Marqueur du souci du respect de la loi, **seuls 140 recours gracieux et 13 recours juridictionnels** ont dû être introduits par l'État auprès des collectivités et devant la juridiction administrative.

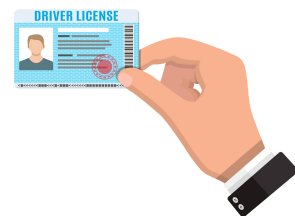

Permis de conduire



15 %

de fraudes détectées de + qu'en 2021 soit :

190

signalements au Procureur de la République au titre de l'article 40.

IMMIGRATION

21 281

titres de séjour délivrés



5 000

demandes d'asile déposées

4 009

demandes de naturalisation



1 254

ressortissants étrangers sont devenu français

Lutte contre l'immigration irrégulière

10 %

d'obligation de quitter le territoire prescrites **en plus par rapport à 2021**

40 %

de mesures d'éloignement prononcées **en plus par rapport à 2021**

L'ÉTAT MOBILISÉ POUR CONSTRUIRE L'AVENIR

1 DES ACTIONS CONCRÈTES POUR PRÉSERVER L'ENVIRONNEMENT

RECONQUÊTE DE LA QUALITÉ DE L'EAU

Le nouveau **SDAGE**, Schéma Directeur d'Aménagement et de Gestion des Eaux a été **approuvé en mars 2022** ✓

Gestion quantitative de la ressource en eau et de la sécheresse :

10 ARRÊTÉS PRÉFECTORAUX de restriction d'usage pour garantir l'accès à l'eau pour tous



Des actions pour les **6 prochaines années** en faveur de la **reconquête du bon État des eaux validées en juin 2022** dans le Plan d'Actions Opérationnel Territorialisé

Lancement du **renouvellement des baux de chasse**

DÉVELOPPER LES ÉNERGIES RENOUVELABLES (ENR)



Installation du Comité d'accompagnement des Projets au bénéfice des entreprises, collectivités territoriales et acteurs de l'aménagement pour :

5

projets de centrales photovoltaïques



7

projets de méthaniseurs



9

permis de construire de compétence État ont été délivrés en 2022 pour des projets d'EnR d'importance

CONTRÔLER LE RISQUE D'INNOVATION

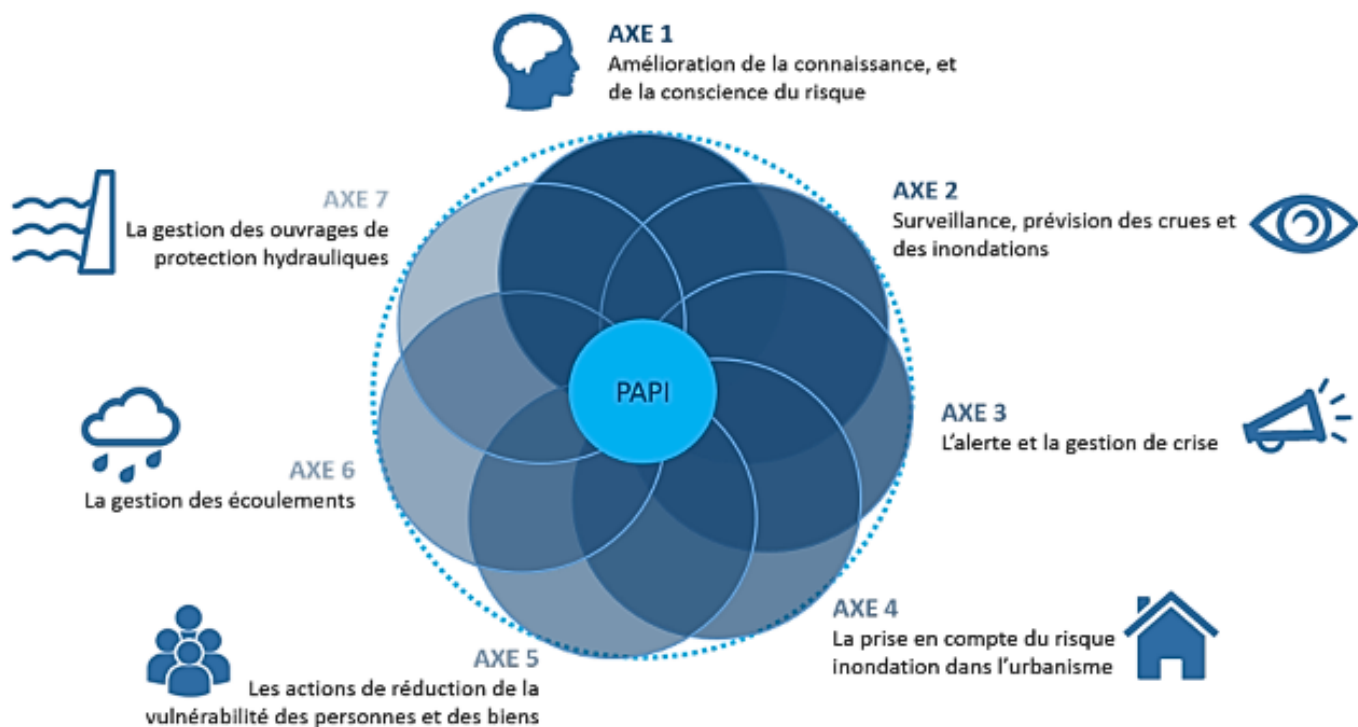

328 ➤

communes concernées par le risque inondation (soit plus de 60 %)

60 000 ➤

habitants en zone inondable et de 30 000 à 50 000 emplois directement impactés

12 ➤

Plans de Prévention des Risques d'inondation approuvés et 3 en cours d'élaboration

7 ➤

Programmes d'Action de Prévention contre les Inondations (PAPI) en cours sur 2/3 du territoire pour réduire la vulnérabilité des territoires par la réalisation d'études et de travaux à hauteur de :

33 M€, financés à 50 % par l'État 🏠

5 ➤

systèmes d'endiguement déjà rénovés

ACCOMPAGNEMENT DES JEUNES :

✦ Contrat Engagement Jeune



2 170

C'est le nombre de **contrats signés** dans le Bas-Rhin avec un accompagnement intensif de 15 à 20 heures par semaine minimum sur 6 à 12 mois

✦ Des partenaires investis

10

associations

&

6

missions locales

s'investissent dans l'accompagnement des jeunes en rupture

ACCOMPAGNEMENT VERS L'EMPLOI :

✦ Des actions innovantes pour rapprocher les employeurs et les demandeurs d'emploi :



Job dating



Duo days



Stade vers l'emploi

31 133 ➤

salariés en activité partielle

19 138 ➤

salariés en activité partielle de longue durée

3 GARANTIR ET SOUTENIR LA COHÉRENCE DU TERRITOIRE

La **totalité des communes du Bas-Rhin** bénéficient désormais de l'accompagnement des signataires, dont **l'État**, des **13 Pactes territoriaux de Relance et de Transition Écologique** maillant le département, tant pour trouver des solutions de financement de leurs projets que dans l'attribution d'aides financières directes.

97 M€

C'est la somme totale versée en 2022 par l'État aux collectivités du Bas-Rhin !

Cette somme a été versée grâce à :

l'investissement de près d'une vingtaine de services et opérateurs
(Agence de l'environnement et de la maîtrise de l'énergie, Agence de l'Eau, Agence nationale de cohésion des territoires, etc)

afin de permettre :

- l'accélération de leur transition écologique
- la rénovation de leur patrimoine immobilier
- l'amélioration de la sécurité et de la qualité de vie de leurs habitants

Poursuite des programmes :

Action Cœur de Ville

Petites Villes de Demain



&



visant à sauvegarder et à redynamiser l'habitat et le petit commerce dans :

10 centre-bourgs

ACCOMPAGNER LES USAGERS DANS LEURS DÉMARCHES :

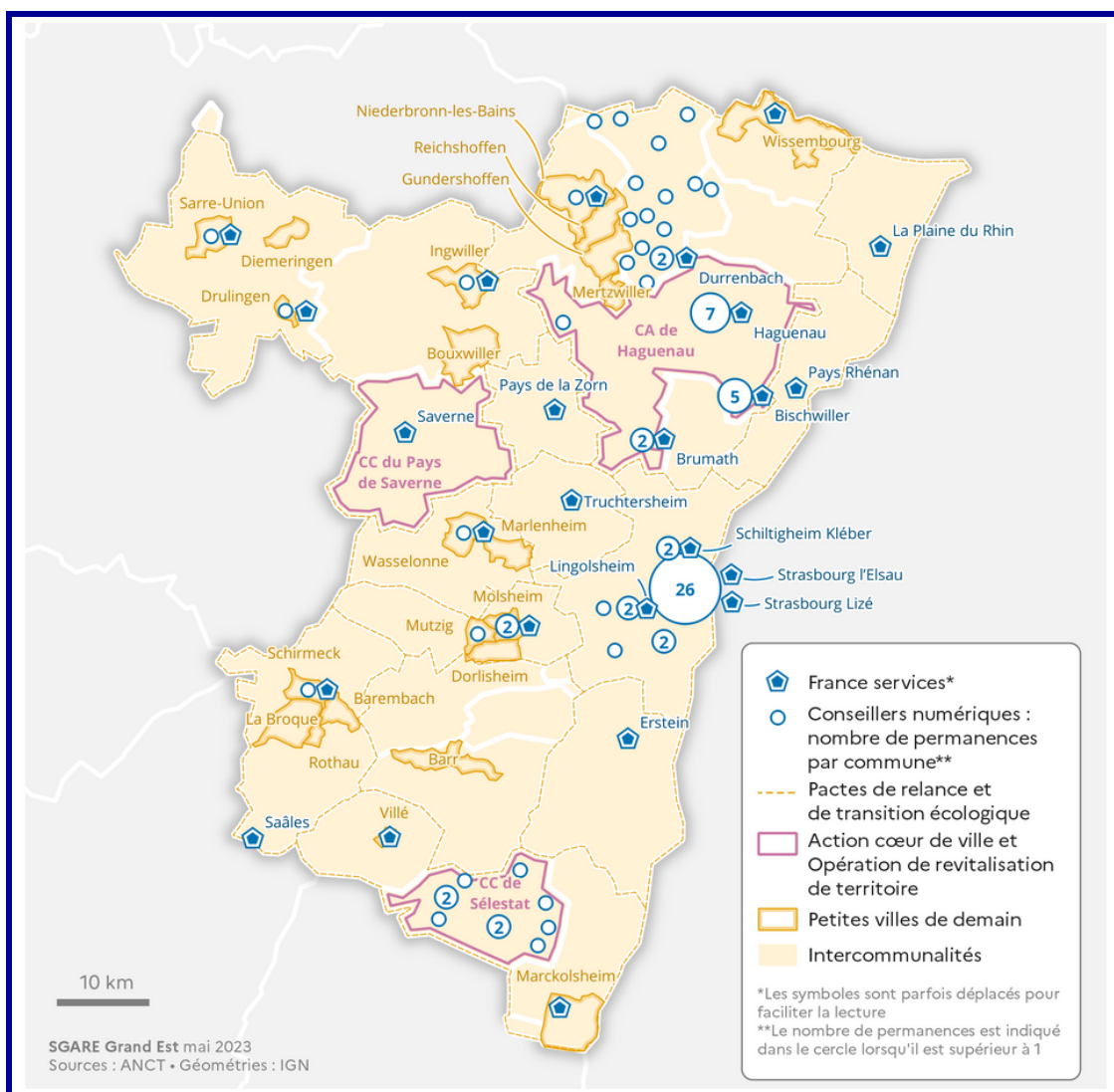

France Services : le déploiement des points France Service se poursuit – 25 au total avec la labellisation du nouvel espace à la sous-préfecture d'Haguenau-Wissembourg



85 structures proposent des permanences de conseillers numériques permettant une assistance en informatique et une initiation aux usages numériques



« **Repenser l'aménagement pour préserver l'environnement** »

Mot d'ordre porté par l'État auprès des élus du département pour le lancement du volet Zéro Artificialisation Nette (ZAN) de la loi Climat et Résilience : la sobriété foncière

4 DES ACTIONS ET EVENEMENTS EN SOUTIEN A LA CULTURE

SOUTENIR

PROTÉGER

TRANSMETTRE



LA CULTURE

PAR DES ÉVÈNEMENTS ET DES ACTIONS MARQUANTS :

Soutenir et redynamiser les acteurs culturels

ÉTÉ CULTUREL

succès de la 3^e édition de cette opération de rencontre avec les créateurs et de soutien aux artistes



Été
culturel
2022



Fonds festivals :

16



festivals aidés (musique, danse, théâtre, cirque, design, pluridisciplinaire) par la DRAC

.....
pour un montant total de

192 000 €

Protéger la culture

71

autorisations de travaux traitées en 2022

31

opérations subventionnées



pour un montant total de

 1.6 M€

Aide au chantier des collections du musée du Pays de Hanau



Bouxwiller

Transmettre et démocratiser la culture

Déploiement du Pass Culture



32 557

jeunes crédités

266

lieux partenaires inscrits en 2022

Objectif 100 % EAC (Éducation artistique et culturelle)



+ de 24 000

élèves bas-rhinois touchés par un projet EAC financé par le Gip-Acmisa

Incubateur fluxus dispositif pour les entrepreneurs culturels et artistiques



Remise des certificats aux :

11



projets accompagnés en 2021/2022 le 30 septembre à Strasbourg

Micro-folie de Bischwiller



Inauguration le

4 février



**PRÉFET
DU BAS-RHIN**

*Liberté
Égalité
Fraternité*

L'État s'engage au plus proche de vous

Suivez-nous !



@PrefetGrandEstBasRhin



@Prefet67



@Préfecture de la région Grand Est,
préfecture du Bas-Rhin

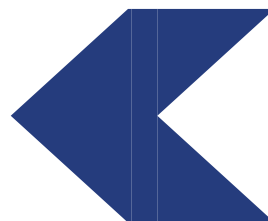

<https://www.prefectures-regions.gouv.fr/grand-est>

<https://www.bas-rhin.gouv.fr/>

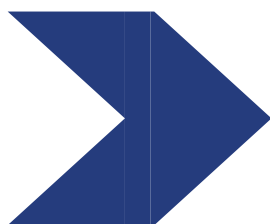

Contact

Préfecture de région Grand Est et du Bas-Rhin
Service de la Communication Interministérielle
pref-communication@bas-rhin.gouv.fr
03 88 21 68 77